BIBLIOTEKA VISIEMS

BIBLIOTEKA VISIEMS

Vilniaus apskrities Adomo Mickevičiaus viešoji biblioteka

SUSIPAŽINKIME

AŠ VIKTORIJA.
MĖGSTU SKAITYTI KNYGAS
IR VEDŽIOTI ŠUNĮ.

AŠ SVETLANA.
MYLIU VAIKUS IR GĖLES.

MANO VARDAS ODETA.
MANĘS GALI KLAUSTI
VISKO.

AŠ MARTA.
MĖGSTU SPRĘSTI
KRYŽIAŽODŽIUS.

MANO VARDAS MILDA.
MĖGSTU SKAITYTI KNYGAS
IR GLOSTYTI KATES.

AŠ DAIVA.
MĖGSTU LEDUS
IR KLASIKINĘ MUZIKĄ.

VILNIAUS APSKRITIES
ADOMO MICKEVIČIAUS
VIEŠOJI BIBLIOTEKA

EISIU Į VILNIAUS APSKRITIES ADOMO MICKEVIČIAUS VIEŠĄJĄ BIBLIOTEKĄ.

DAUG ŽMONIŲ

2

ČIA MANO BIBLIOTEKA.

INFORMACIJA

3

BIBLIOTEKOJE GALIU LANKYTIS:
I–VI NUO 11.00 IKI 19.00 VAL.,
SEKMADIENĮ
BIBLIOTEKA NEDIRBA.

JUDĖJIMAS

4

PRO ČIA GALIU ĮEITI Į BIBLIOTEKOS VIDINĮ KIEMĄ, TEN BUS ĮĖJIMAS Į BIBLIOTEKOS VAIKŲ LITERATŪROS SKYRIŲ.

JUDĖJIMAS

5

PRO ŠIAS DURIS GALIU EITI Į BIBLIOTEKĄ. Į BIBLIOTEKĄ ĮEISIU PRO DVEJAS DURIS.

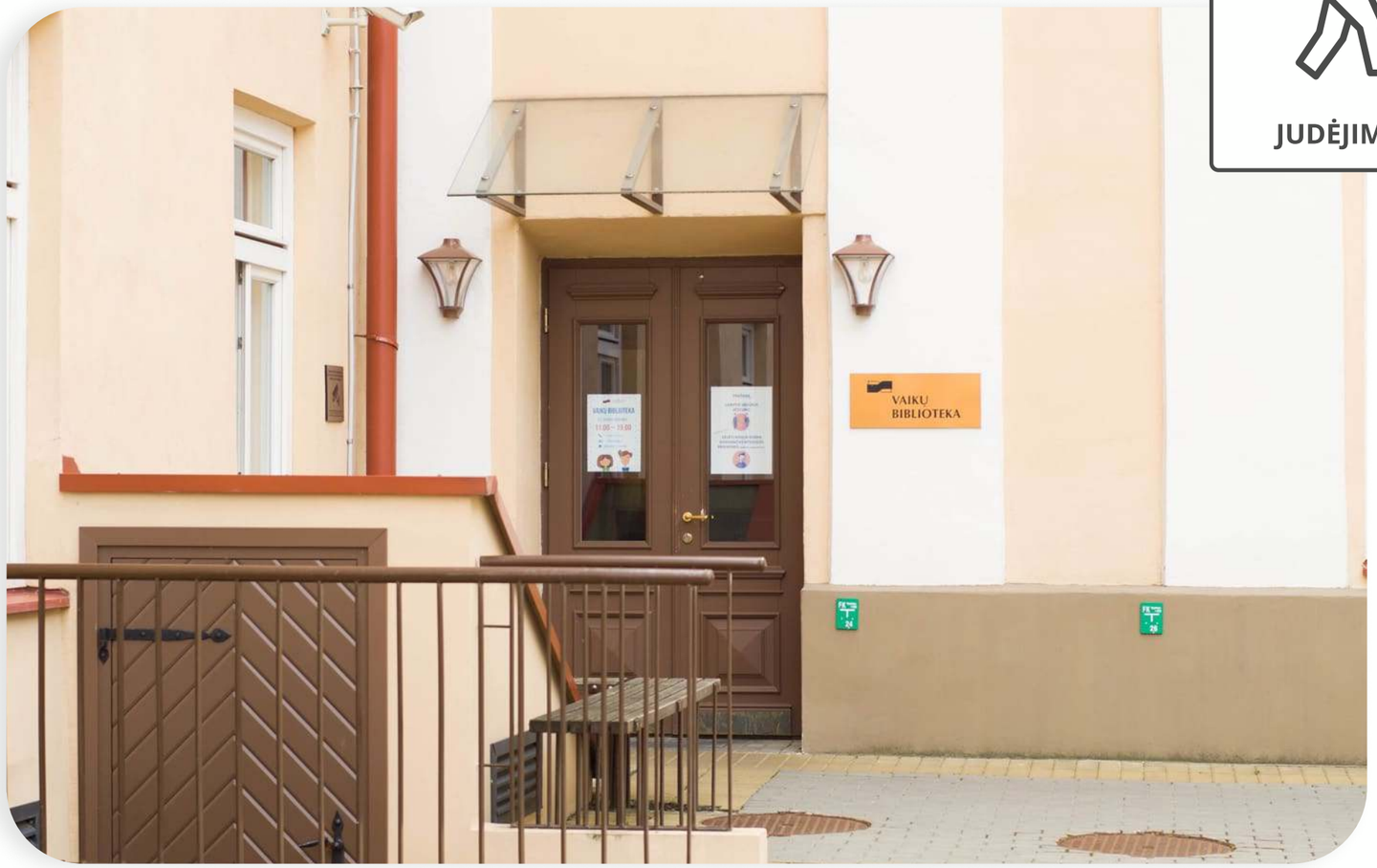

6

ŠIE VARTELIAI GALI SKLEISTI GARSĄ IR RAUDONOS SPALVOS ŠVIESĄ. JEI JIE PYPSI, TAI REIŠKIA, KAD ŽMOGUS UŽMIRŠO IŠREGISTRUOTI KNYGĄ. AŠ NEBIJOSIU IR EISIU TOLIAU PRO DURIS.

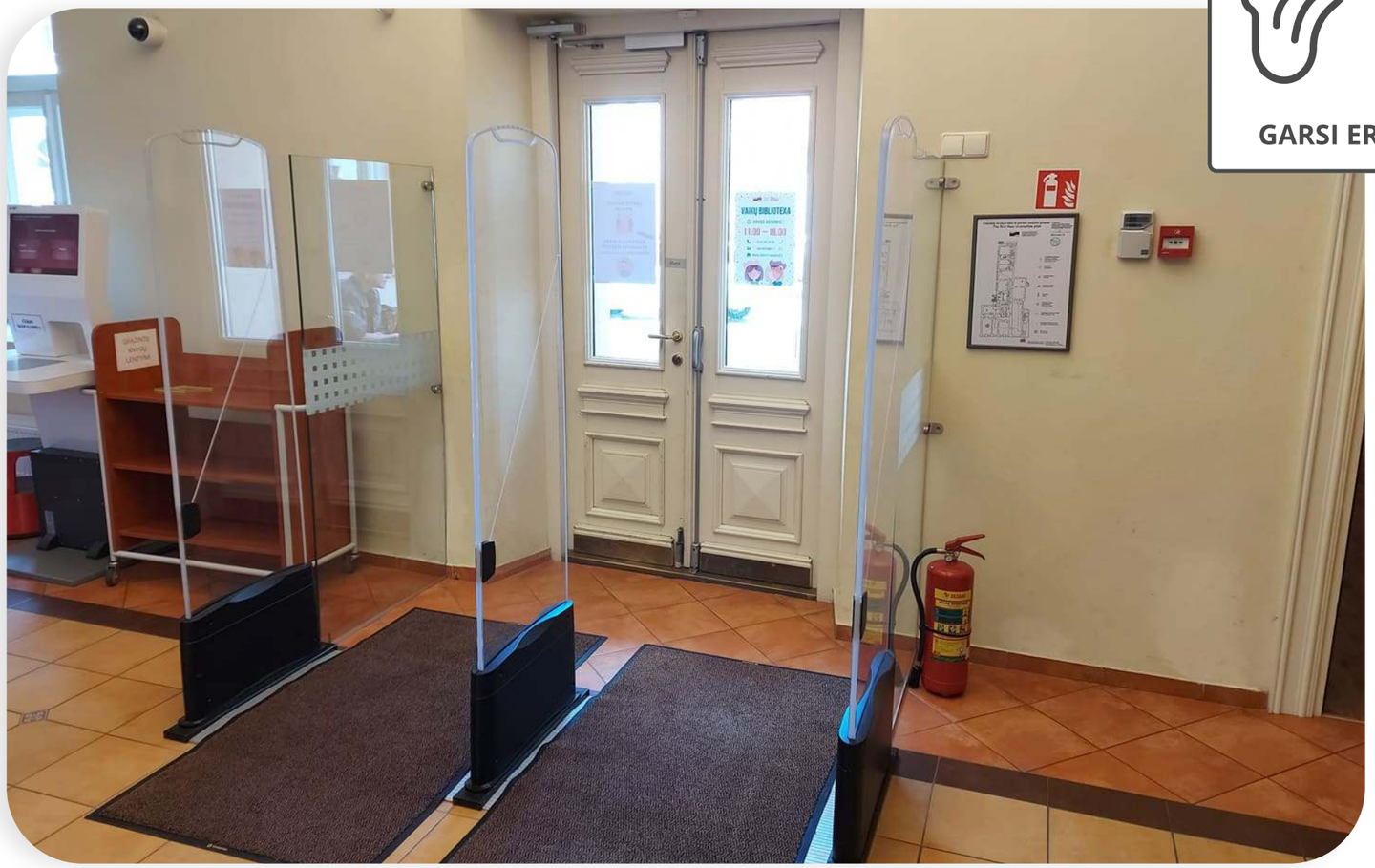

GARSI ERDVĖ

JUDĖJIMAS

7

ŠIAIS LAIPTELIAIS GALIU UŽLIPTI Į SUAUGUSIŲJŲ LITERATŪROS SKYRIŲ.

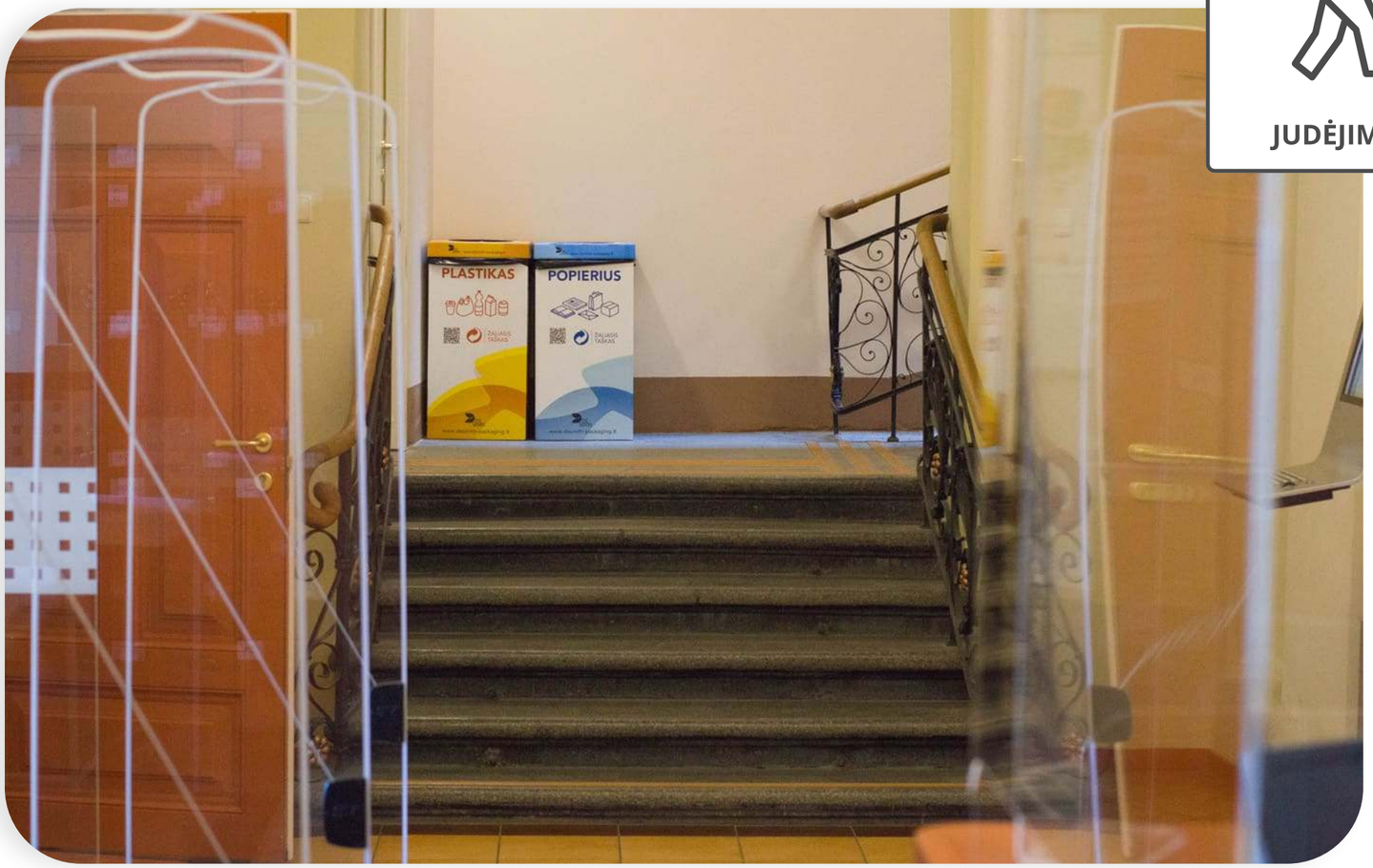

INFORMACIJA

8

JEI TURIU KLAUSIMŲ, GALIU PASKAMBINTI TEL. 852616763 IR PAKALBĖTI SU BIBLIOTEKOS DARBUOTOJU ARBA PARAŠYTI ŽINUTĘ EL. PAŠTU VAIKAI@AMB.LT

9

ČIA YRA REGISTRATŪRA, KURIOJE DIRBANTI DARBUOTOJA SUTEIKIA REIKALINGĄ INFORMACIJĄ, REGISTRUOJA NAUJUS SKAITYTOJUS.

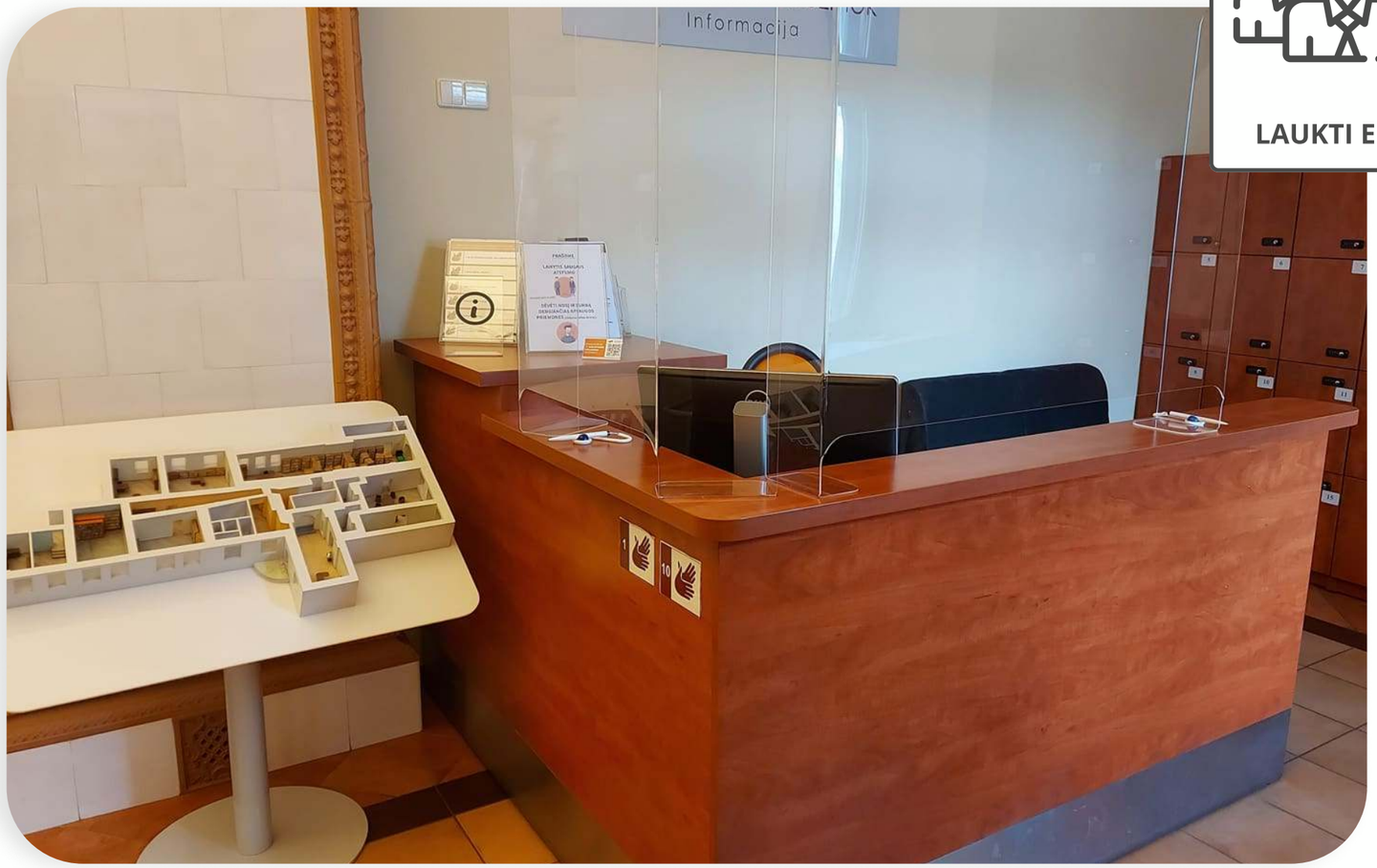

LAUKTI EILĖJE

DARBUOTOJAI

10

AŠ ESU BIBLIOTEKOS DARBUOTOJA, GALIU ATSAKYTI Į TAU RŪPIMUS KLAUSIMUS IR PADĖTI SURASTI REIKIAMĄ KNYGĄ.

INFORMACIJA

11

BIBLIOTEKOS DARBUOTOJAI TURI TOKIAS KORTELES.

12

ČIA TUALETAS.

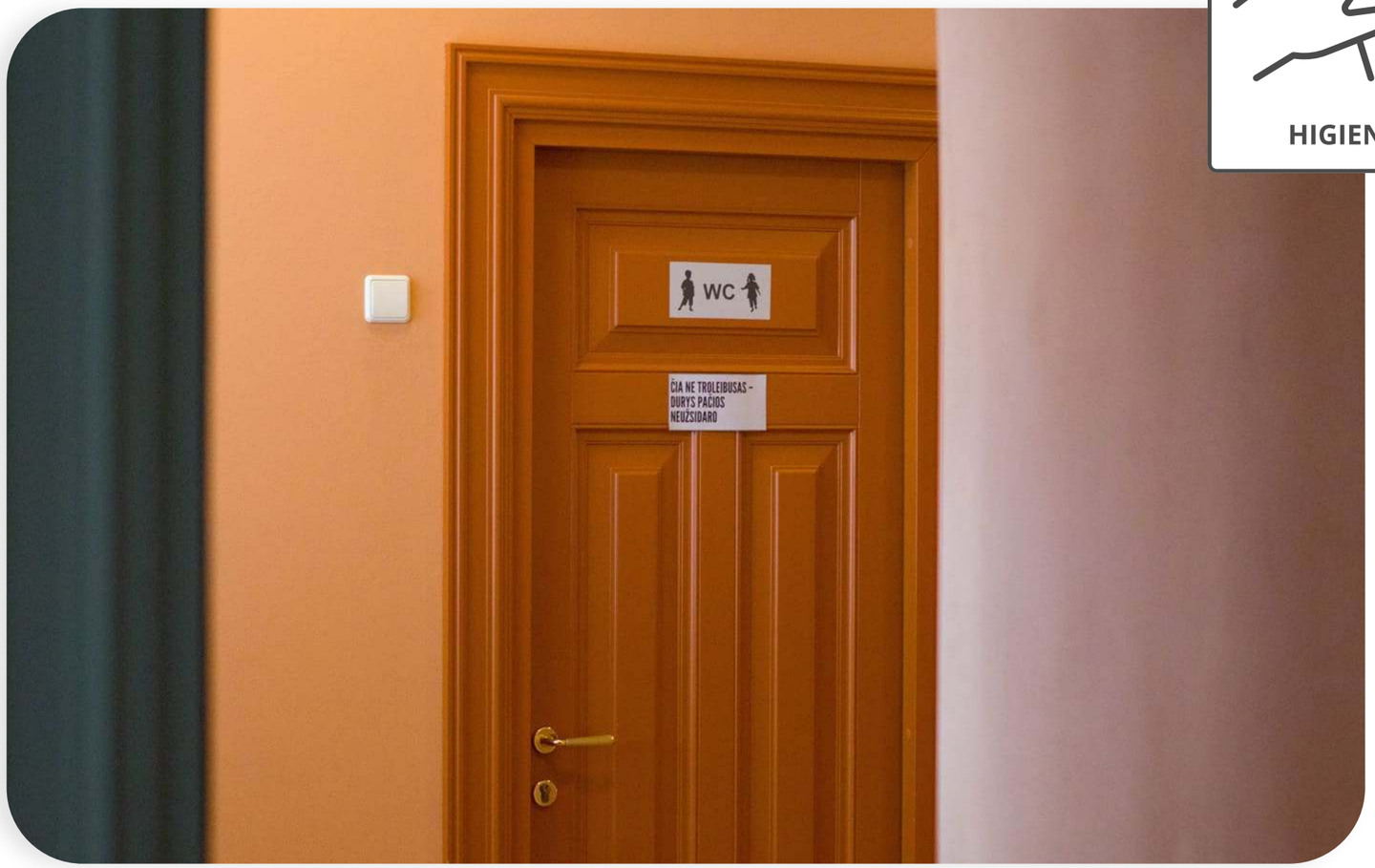

13

ČIA GALIU NUSIPLAUTI RANKAS.

14

ČIA GALIU RAMIAI PASKAITYTI KNYGĄ ARBA ŽURNALĄ.

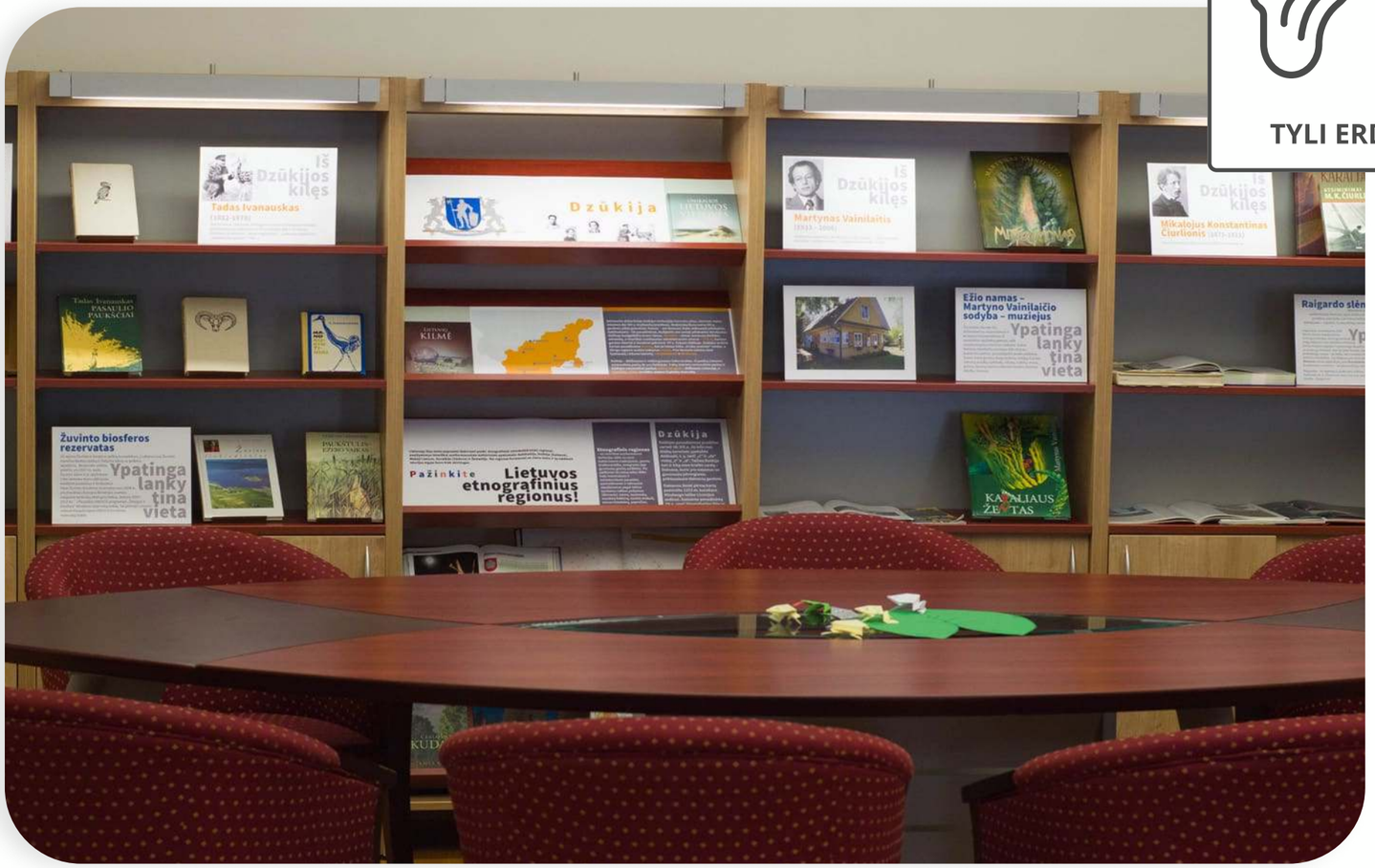

TYLI ERDVĖ

15

KARTAIS GALI BŪTI DAUG TRIUKŠMO. JEI TAIP ATSITIKTŲ, GALIU PASIKALBĖTI SU BIBLIOTEKOS DARBUOTOJU, NUEITI Į RAMESNĘ VIETĄ, PASINAUDOTI GARSĄ SLOPINANČIOMIS AUSINĖMIS.

GARSI ERDVĖ

16

JEI PAVARGAU ARBA NORIU PABŪTI TYLIAI IR NUSIRAMINTI, GALIU PASĖDĖTI TYLOJE.

TYLI ERDVĖ

INFORMACIJA

17

BIBLIOTEKOJE GALIU PASISKOLINTI KNYGĄ IR NEŠTIS JĄ NAMO.

DARBUOTOJAI

18

JEI NORIU PASISKOLINTI KNYGĄ, PAKALBĖSIU SU BIBLIOTEKOS DARBUOTOJU.

POILSIO ZONA

19

ČIA YRA BIBLIOTEKOS ŽAIDIMŲ ERDVĖ, ČIA GALIU ŽAISTI STALO ŽAIDIMUS.

20

GALĖSIU PASINAUDOTI ŠIUO KNYGŲ IŠDAVIMO IR GRĄŽINIMO APARATU. KAIP JUO NAUDOTIS, MAN PAAIŠKINS BIBLIOTEKOS DARBUOTOJA.

KOMPIUTERIS

21

JEI NORIU, GALIU NAUDOTIS KOMPIUTERIU. GALIU SKAITYTI, ŽAISTI KOMPIUTERINIUS ŽAIDIMUS, ŽIŪRĖTI VAIZDO ĮRAŠUS. KOMPIUTERINIUS ŽAIDIMUS ŽAISTI GALĖSIU VIENĄ VALANDĄ.

KOMPIUTERIS

KOMPIUTERIS

22

GALIU NAUDOTIS PLANŠETINIAIS KOMPIUTERIAIS.

INFORMACIJA

23

NAUDODAMASIS TOKIU SKAITYTOJO BILIETU GALĖSIU PASISKOLINTI KNYGŲ IŠ BIBLIOTEKOS.

JUDĖJIMAS

24

**ČIA YRA IŠĖJIMAS
IŠ VIDINIO KIEMO.**

JUDĖJIMAS

25
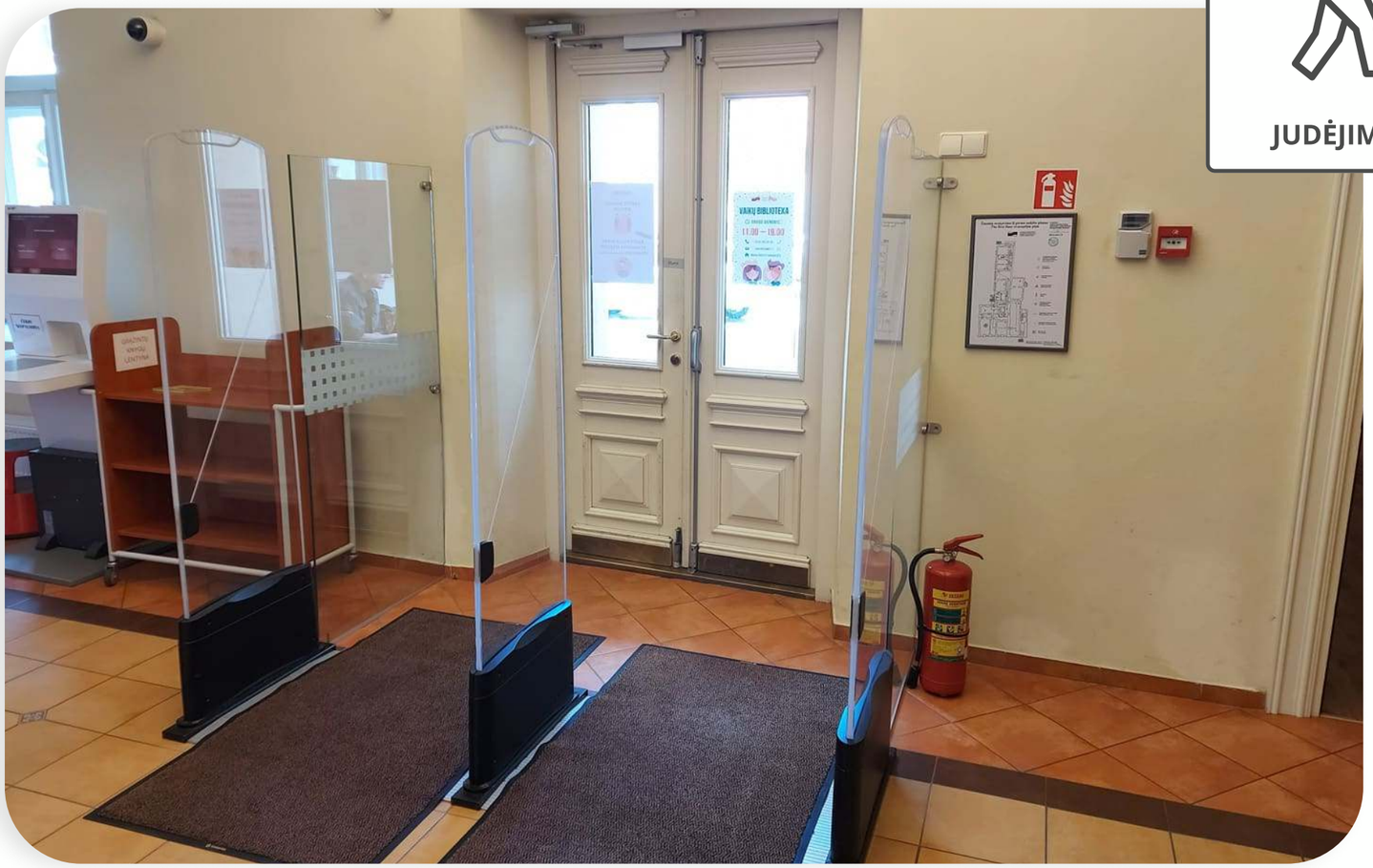
PRO ŠIAS DURIS IŠEINU IŠ BIBLIOTEKOS IR NETRUKUS GRĮŠIU VĖL.